

# ATAC



ROMA – 11 -> 20 ottobre 2019

REGOLARE		
FERROVIE REGIONALI		
	prossime partenze; <b>da Porta San Paolo</b> ore 6.20-6.45-7.00-7.15-7.30 <b>da Colombo</b> ore 6.15-6.30-6.48-7.05-7.25-7.45-8.00-8.15	
E	REGOLARE	
	TRATTA URBANA REGOLARE	
	TRATTA EXTRAURBANA	Cancellati i treni; <b>711</b> (Catalano ore 7.50- Roma ore 9.39) <b>702</b> (Roma ore 14.20- Catalano ore 16.09)

### SOPPRESSIONI DEL 11/10/2019

ROMA-CIVITACASTELLANA-VITERBO Dal 16 settembre, in vigore l'orario invernale, clicca qui	TRATTA URBANA	Treni soppressi: 150 (18.45 Flaminio) 149 (19.15 Montebello) 160 (20.20 Flaminio) 159 (20.50 Montebello) 172 (21.30 Flaminio) 171 (22.00 Montebello) 184 (22.30 Flaminio) 183 (23.00 Montebello)
	TRATTA EXTRAURBANA REGOLARE	

### SOPPRESSIONI DEL 12/10/2019

 12 ottobre alle ore 07:54

Partenza da Rignano Flaminio con qualche minuto di ritardo e poi l'incubo!! è assurdo che sono le 07:50 e ci siamo di nuovo fermati per l'ennesima volta ora il treno è a duo ponti nn ci si può impiegare 1ora e 10 minuti chissà per che ora arriveremo a piazzale Flaminio se ad ogni stazione ci confermiamo nell'attesa poi di chissà che cosa visto che oltre a viaggiare come animali ci lasciano anche nel totale buio di ciò che accade g



 12

Commenti: 12

### DISAGI DEL 12/10/2019

 14 ottobre alle ore 20:23

Anche stasera stessa storia di questa mattina ....Extraurbano delle 19 da flaminio fermo tra Maglianello e Morolo in netto ritardo senza alcuna comunicazione...abbandonati a noi stessi..Non se ne può più 😞😞😞😞😞



 17

Commenti: 12

### DISAGI DEL 14/10/2019

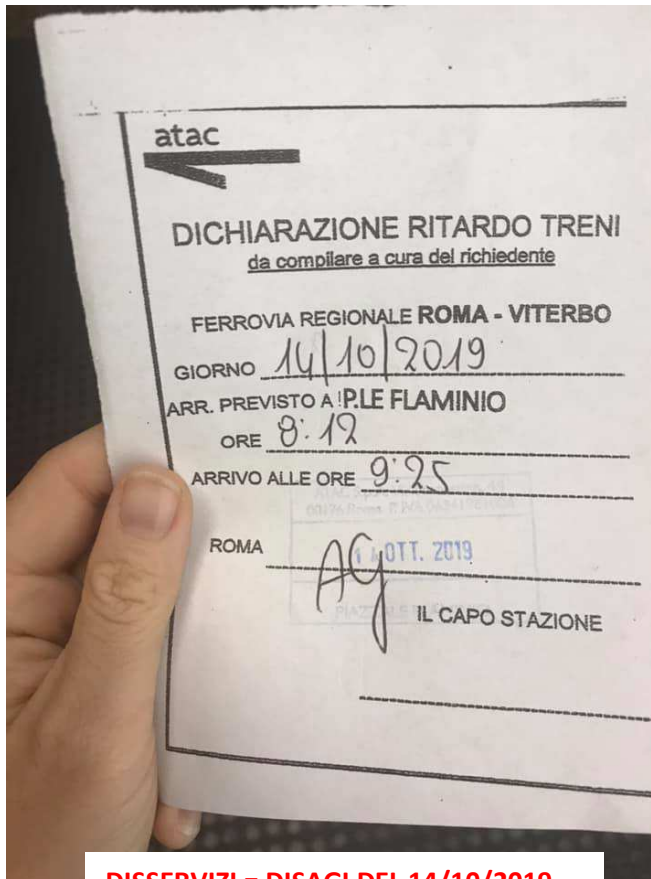

DISSERVIZI = DISAGI DEL 14/10/2019



SOPPRESSIONI DEL 14/10/2019



DISSERVIZI = DISAGI DEL 14/10/2019



DISSERVIZI = DISAGI DEL 14/10/2019

FERROVIE REGIONALI		
ROMA-LIDO	REGOLARE	
TERMINI- CENTOCELLE	REGOLARE	
ROMA- CIVITACASTELLANA- VITERBO <small>Dal 16 settembre, in vigore l'orario invernale, clicca qui</small>	TRATTA URBANA REGOLARE	
	TRATTA EXTRAURBANA	Treno soppresso 711 (Catalano 7.50- Flaminio 9.39)

### SOPPRESSIONI DEL 15/10/2019

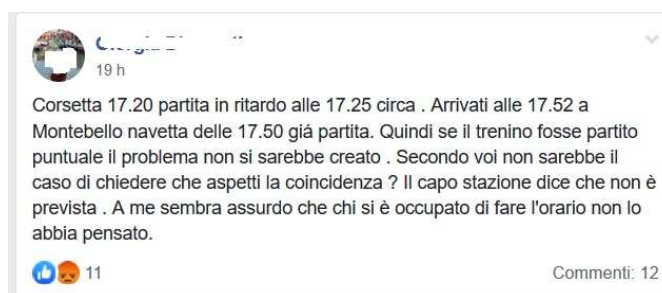

### DISSERVIZI = DISAGI DEL 15/10/2019

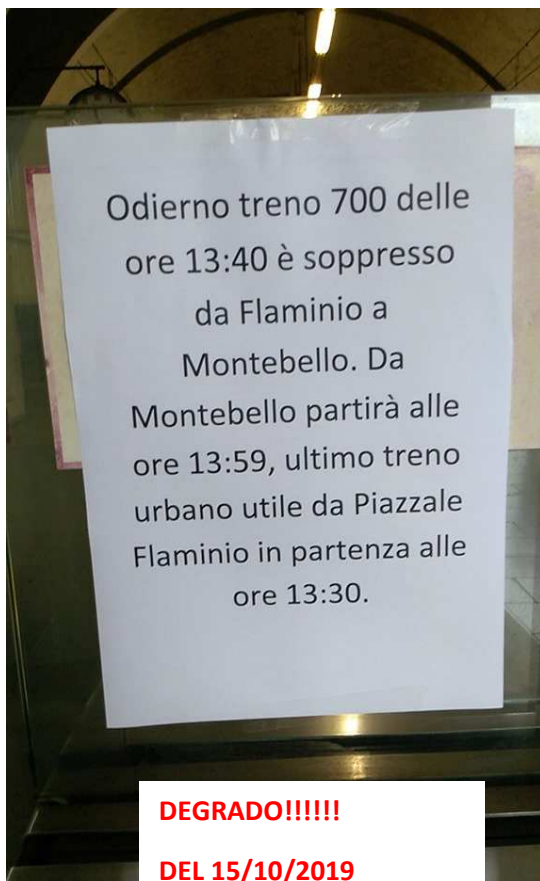

### DISSERVIZI = DISAGI DEL 15/10/2019



23 h

Piove all' interno della navetta delle 14.21 da montebello ed é, ovviamente, allagata. Il conducente ha chiamato per avvertire delle condizioni ma avendogli risposto di andare in rimessa e sopprimere la corsa ha preferito portarci a casa. 😞



42

**DEGRADO!!!!!!**

Commenti: 4

**DEL 15/10/2019**



Avvia spesso conversazioni · Ieri alle 07:25

Servizio urbano da Montebello a Flaminio fortemente rallentato, in 25 minuti non siamo ancora a Campi Sportivi.

7

**DISSERVIZI = DISAGI DEL 15/10/2019**

Commenti: 5



99% 05:59

← Twitta



infoatac  
@InfoAtac

#info #atac - Ferrovia  
#romaviterbo/extraurbana - Treno  
extraurbano soppresso solo nella  
tratta urbana: 711 (Montebello  
9.20-Flaminio 9.39) #Roma

5:25 AM · 16 ott 2019 · TweetDeck



**SOPPRESSIONI DEL 16/10/2019**



 **Nuovo membro** · 23 h

Stazione flaminio le comiche...treno urbano delle 16:50 dir montebello spostato alle 16:55....poi tolto....la gente sale tutta su extraurbano partenza alle 17...alle 16:58 arriva un treno e ricompare sulla tabella che parte alle 16:59....tutta le gente scende e sale su urbano....alla fine extraurbano parte alle 17:10 🙄.....speriamo bn

👍👎🙄 Mi piace · Rispondi · 23 h

Commenti: 8

**Mi piace** **Commenta**

 **F** ... i Si potrebbe girare un corto con una musicchetta tipo \*oggi le comiche\*  
... mi succede all'andata... Passa il diretto, non passa il diretto, toglì il treno metti il treno...corri al 5\*, torna al 4\*...passa l'altro e perdi il treno 🙄

Mi piace · Rispondi · 23 h

 **L** ... ho contattato atac che hanno chiamato subito sede operativa di flaminio...gli avevano detto che i treni sn parti solo con 5 minuti di ritardo...io gli ho detto sn sul treno extraurbano veramente 10 minuti...ma il problema sta nella gestione dei treni assurdo che ci fanno fare su e giù da un treno...mi hanno detto faranno piu' controlli a flaminio

Mi piace · Rispondi · 23 h

 **Un film assurdo**

Mi piace · Rispondi · 20 h

 **Già viste queste scene. Allora è reiniziata la guerra dei macchinisti**

**DEGRADO!!!!**

**DEL 16/10/2019**

   ...

   100% 06:33

**Twitta**

 **infoatac**   
@InfoAtac

**#info #atac - Ferrovia  
#romaviterbo/extraurbana - Treni  
extraurbani soppressi solo nella  
tratta urbana: 711 (Montebello  
9.20-Flaminio 9.39) e 700  
(Flaminio 13.40 - Montebello  
13.59) #Roma**

5:26 AM · 17 ott 2019 · [TweetDeck](#)

**SOPPRESSIONI DEL  
17/10/2019**



← Twitta



infoatac  
@InfoAtac

#info #atac - Ferrovia  
#romaviterbo/extraurbana - Treni  
extraurbani soppressi solo nella  
tratta urbana: 711 (Montebello  
9.20-Flaminio 9.39) e 700  
(Flaminio 13.40 - Montebello  
13.59) #Roma

4:55 AM · 18 ott 2019 · TweetDeck

**SOPPRESSIONI DEL 18/10/2019**



Avvia spesso conversazioni · 1 h

Buongiorno, secondo ATAC la tratta Montebello-Flaminio si farebbe in 19 minuti...peccato che stamattina la corsetta delle 7:50 e arrivata, ovviamente stracolma, alle 8:25!!!

6

Commenti: 5

👍 Mi piace

💬 Commenta



Oggi è venerdì, forse ATAC crede ancora che trasmettano zelig....!!!

Mi piace · Rispondi · 1 h



Seeeeeee magariiiii

Mi piace · Rispondi · 1 h

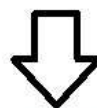

Ha rallentato parecchio nel tratto poco prima di Tor di Quinto, sul tratto di binario dove il treno si inclina parecchio verso il lato sinistro (guardando verso il senso di marcia). Non so se sono diventata più sensibile io ma dallo scorso lunedì mi pare su quel tratto l'inclinazione sia peggiorata, e di conseguenza la velocità è stata ulteriormente ridotta

**DISSERVIZI = DISAGI DEL 18/10/2019**



Avvia spesso conversazioni · 19 ottobre alle ore 10:38

Segnalazione fatta ora ad Atac:

Stazione Giustiniana della Roma Nord: perché non mettete bidoni x rifiuti come uso in tutte le stazioni metropolitane del mondo?

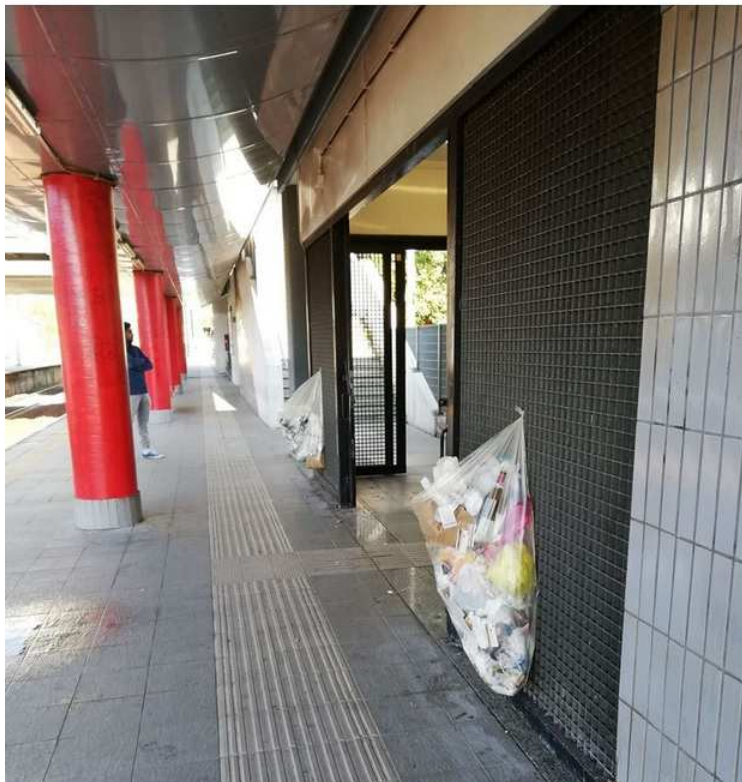

... ha condiviso un link.

Avvia spesso conversazioni · 19 ottobre alle ore 10:41

Risposta Atac e mia replica:

[19/10, 10:38] Atac Wapp: per segnalazioni/reclami, puoi compilare il form che trovi al link <http://www.atac.roma.it/page.asp?p=162>

[19/10, 10:40] gianfranconitti: No, questo è più rapido, meno passaggi e ho dato le mie generalità

**DEGRADO DEL 19/10/2019**



# VERGOGNA CAPITALE

## Barriere sulla Roma-Viterbo Disabile "caricato" a braccia

**Raffaele Nappi**

Un uomo anziano portato di peso sulla carrozzina da 4 ragazzi. L'unica possibilità di salire sul treno. Nessun aiuto, se non la buona volontà dei passeggeri. È la scena che si sono ritrovati di fronte i pendolari della ferrovia Roma-Viterbo. Il treno urbano, in partenza da piazzale Flaminio, era stracolmo di passeggeri, con una lunga coda tra tornelli e binari. «Quel signore



parte delle stazioni non ha l'attraversamento a raso: per salire e scendere bisogna superare un dislivello di oltre mezzo metro: come fa una persona disabile?», conclude Maria Elena. La rabbia dei pendolari, d'altronde, cresce di giorno in giorno. Negli ultimi mesi, tra soppressioni, ritardi e navette sostitutive, prendere il treno è sempre più complicato: «Stiamo vivendo un inferno», aggiungono. I cittadini si sono riuniti in un comitato che dal 2012 si è fatto portavoce dei disagi e dei disservizi dell'azienda. «Ma siamo stati lasciati soli da Regione, Atac e Comune» spiegano. Sconfortati.

riproduzione riservata ®

**IL CASO**

**Stabile occupato  
ma il Comune  
chiede al proprietario  
180mila euro di Imu**



Ha acquistato l'immobile ma non è mai riuscito ad entrare in possesso perché è stato occupato: però deve pagare ben 180mila euro di Imu e Tasi. Sono passati due anni e cinque mesi, come racconta l'agenzia

**VERGOGNA DEL NUOVO MILLENNIO!!!**